Ремонт путепровода на км 34+714 автомобильной дороги М-2 "Крым" Москва - Тула - Орёл - Курск - Белгород - граница с Украиной. 3 этап

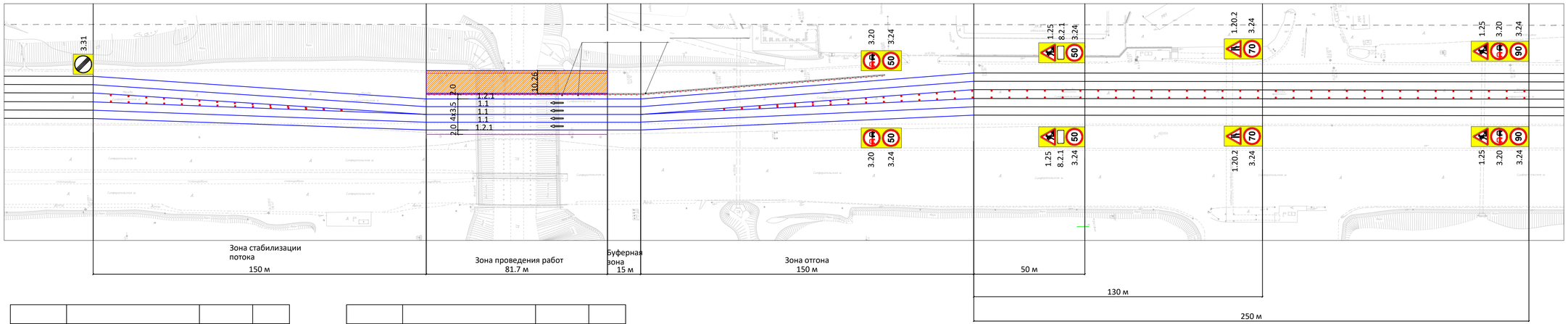

		50	
		70	
		90	

		200 м	

N п/п	Наименование	Ед. изм.	Кол-во
1	Устройство сплошной разметки (1.1, 1.2.1) краской оранжевого цвета	м	2300
2	Ограждение из блоков ФБС 24.4.6	шт	86
3	Сигнальные фонари	шт	86

№

Ремонт путепровода через автомобильную дорогу на км 34+714 автомобильной дороги М-2 "Крым" Москва – Тула – Орёл – Курск – Белгород – граница с Украиной

Общество с ограниченной ответственностью «Континент»